



**EURO 2020**

**Trenduri  
tehnico-tactice**

# FOAIA DE PARCURS

CONEXIUNI ECHIBE  
NAȚIONALE/ECHIBE  
DE CLUB

TRENDURI  
FUNDAMENTALE

PARTICULARITĂȚI  
TEHNICO-TACTICE

CONCLUZII

01

03

02

04

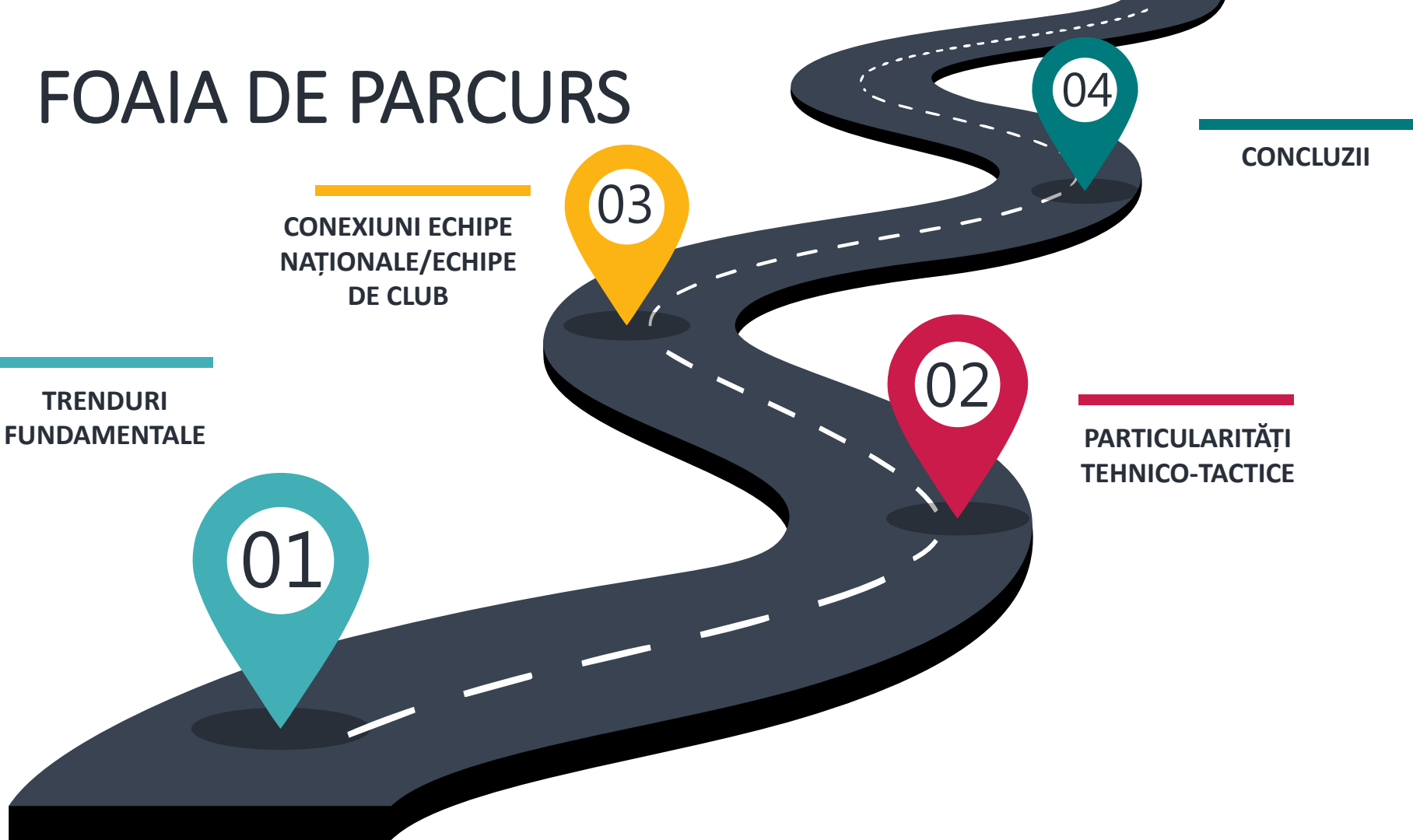

# Scopul refresh-ului



**01** SCHIMB DE IDEI

**02** FORMULAREA  
OPINIILOR

**03** CONCLUZII,  
PROIECȚIA  
VIITORULUI



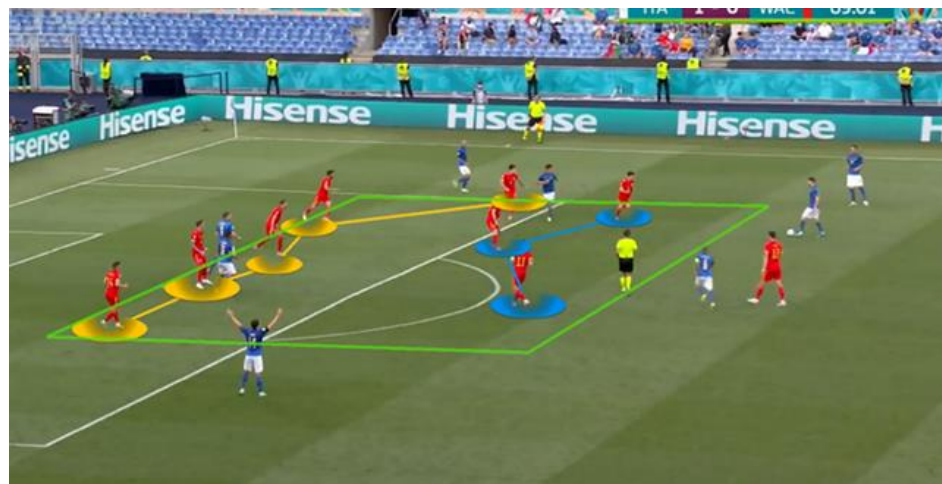
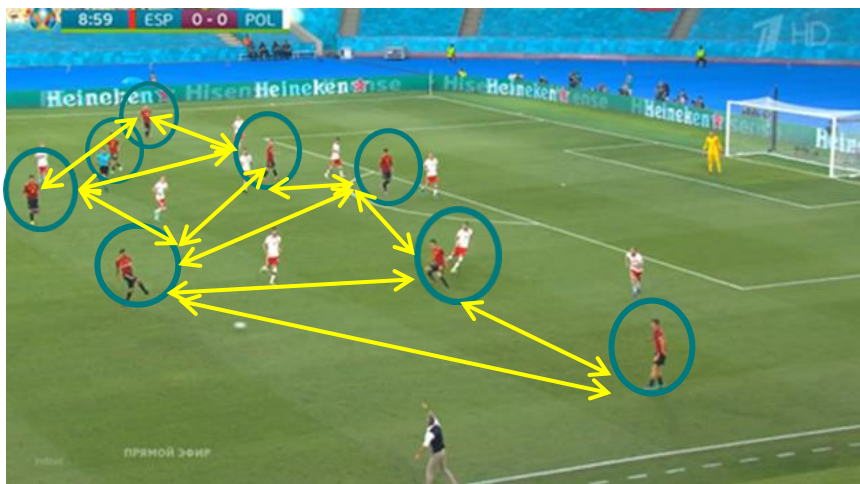

# Trenduri generale



01

SISTEMUL DE JOC CU TREI FUNDAȘI  
CENTRALI

02

PRESSING, CONTRAPRESSING

03

BLOC DEFENSIV ÎN PROFUNZIMEA PROPRIE

04

POSESIA NU ESTE O PANACEE

**A**

- **13** selecționate au recurs la acest sistem

Trei  
fundăși  
centrali

Pressing,  
contra-  
pressing

- **Spania** are cel mai înalt PPDA=7,98
- **Italia** 3 goluri

**B****D**

- **Spania**=69%
- **Italia**=58%

Posesia  
nu este o  
panacee

Bloc  
defensiv

- **Bloc defensiv** în profunzimea proprie

**C**

# TRENDURI EURO 2020

- ✓ Un jucător în plus în defensivă
- ✓ Suport pentru faza de atac
- ✓ Sistem comod pentru pressing  
*(4 din 5 cele mai bune la acest capitol)*

au folosit 3 fundași

- ✓ Echilibru în zona centrală

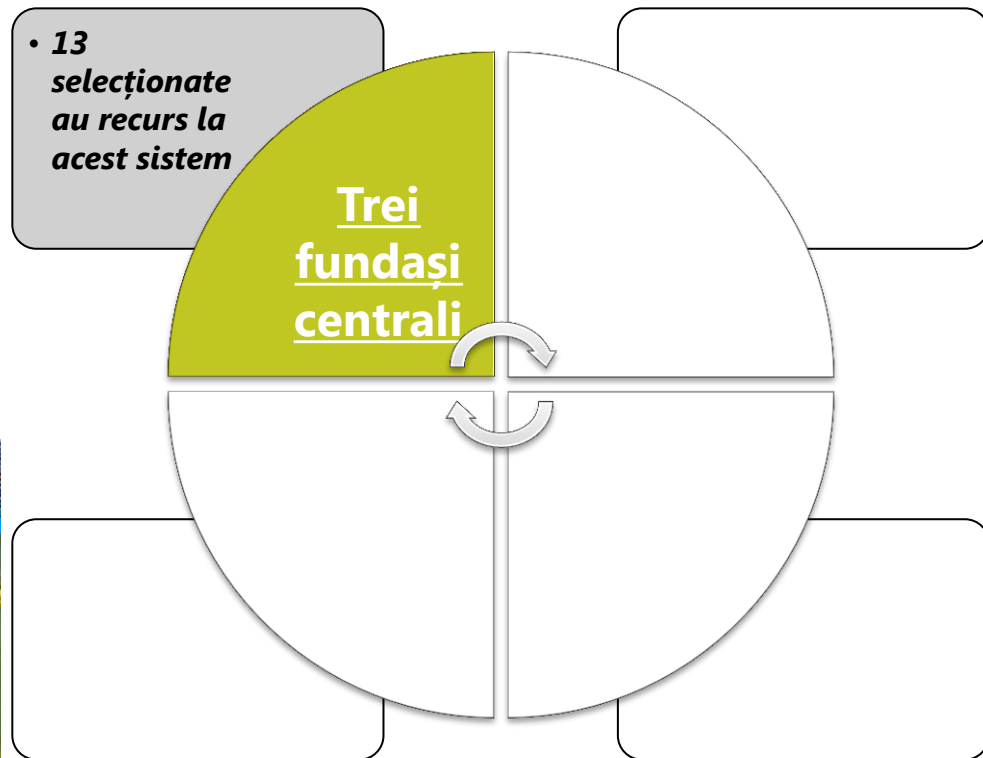

---



Video 1

---



## TRENDURI EURO 2020

- ✓ PPDA (numărul de pase până e pierdută posesia).
- ✓ Spania=7,98/Olanda=10,75
- ✓ Contra-pressing (Italia=3 goluri, Spania, Portugalia, Danemarca=2 goluri).

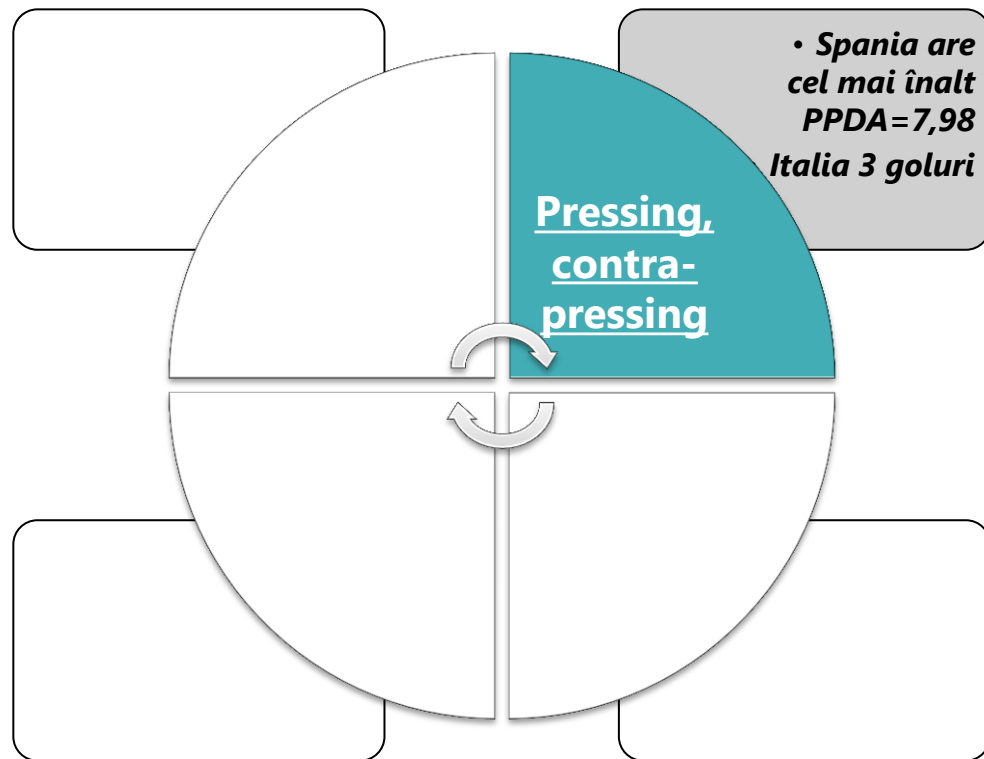

---



Video 1

---

# TRENDURI EURO 2020

- ✓ 13% din goluri, marcate din afara careului
- ✓ Țara Galilor calificată în 1/8 cu al doilea cel mai mic PPDA(22,19)
- ✓ Contraatacuri, viteza de deplasare a mingii Țara Galilor=1,75 m/s
- ✓ Suedia calificată cu posesie de 36%

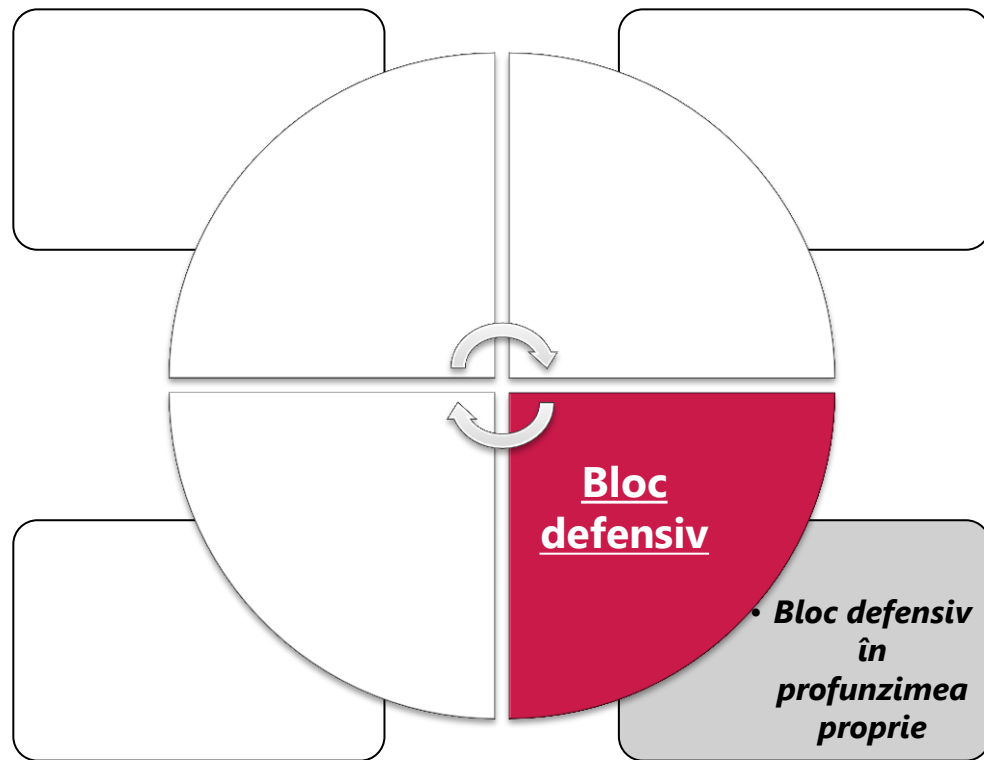
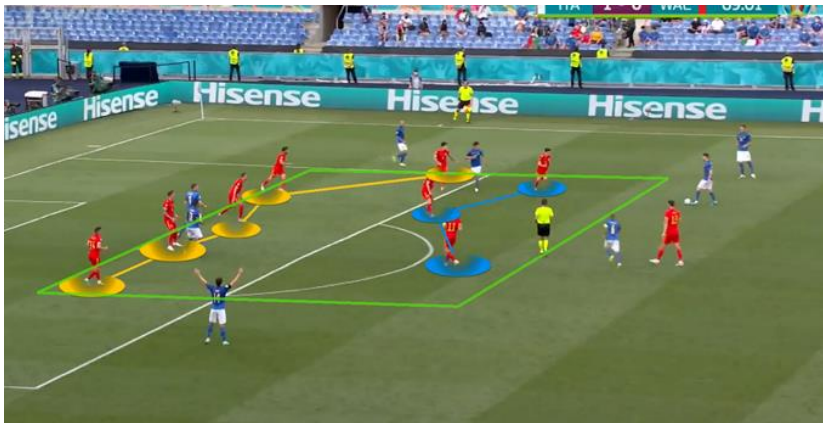

---



Video 1

---

- ✓ Spania rămâne fidelă stilului=69%
- ✓ Italia evoluează,Conte=45%  
Mancini=58%
- ✓ Franța pragmatică=52%

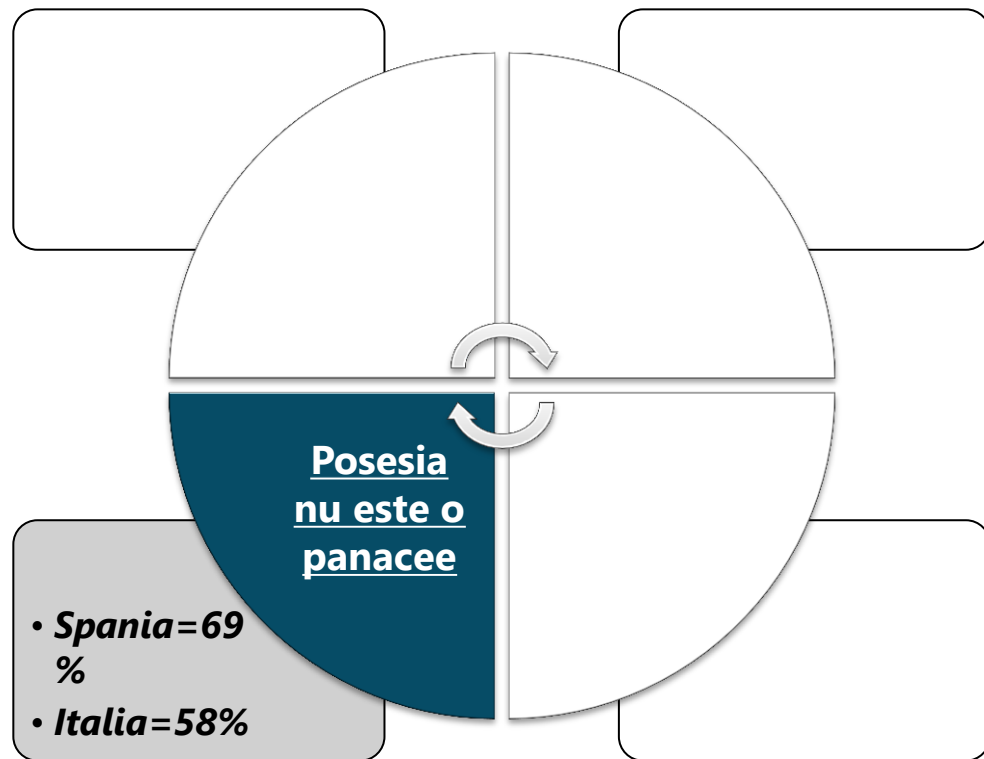

---



Video 1

---

# Fundaș Central suport în zona de mijloc

- ✓ Danemarca prin **(Cristinsen)** recurgea la această mișcare pentru a crea suport pentru construcție și progresie
- ✓ Rusia la fel avea astfel de modelări prin **(Barinov)**

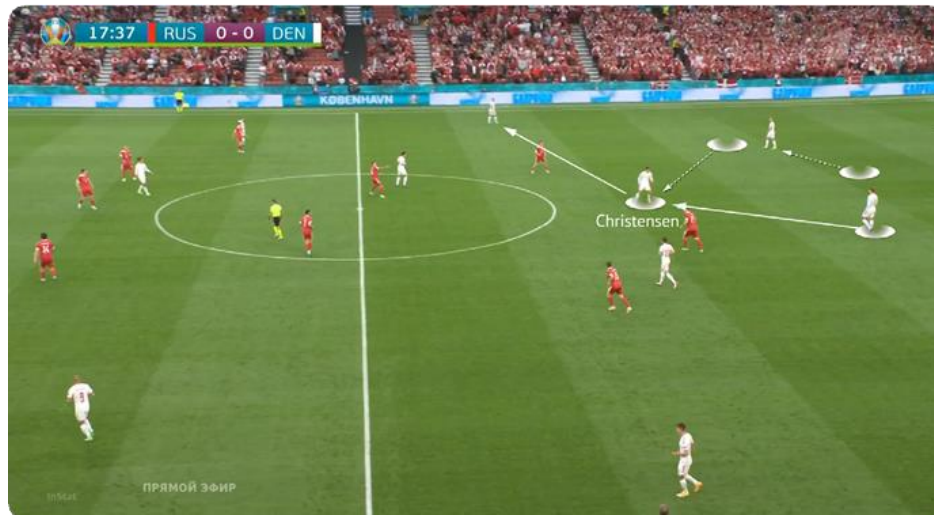

---



Video 1

---



# Stoper la finalizare

- ✓ Danemarca și Cehia au profitat de acest procedeu
- ✓ Infiltrare în careu la finalizare
- ✓ Cehia – (**Soucek și Holes**)=14 șuturi
- ✓ Danemarca – (**Hojbjerg**)=16 șuturi



# Sisteme hibrid

- ✓ Pe faza defensivă organizare cu 4 fundași
- ✓ Pe faza de atac cu organizare de trei jucători
- ✓ Italia, Suedia - avansarea FS și formarea structurii de FCS, FCD, FD la construcție
- ✓ Anglia, Spania - avansarea FS, FD și formarea structurii de FCS, FCD, MD.

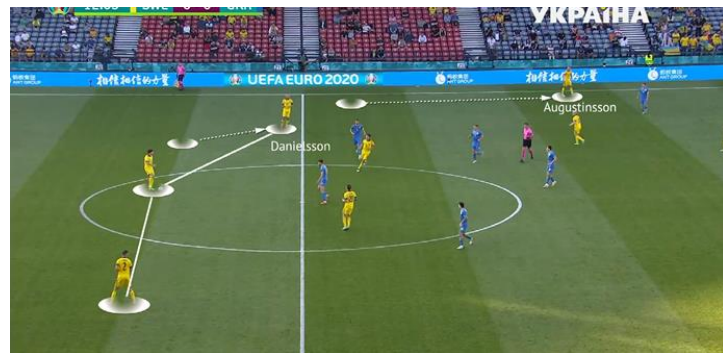

# “Pivot” formal în atac

- ✓ Caracteristic Franței și Anghiei
- ✓ Eliberarea zonei centrale
- ✓ Infiltrarea Aripilor
- ✓ Franța – (Benzima)
- ✓ Anghia – (Keane)

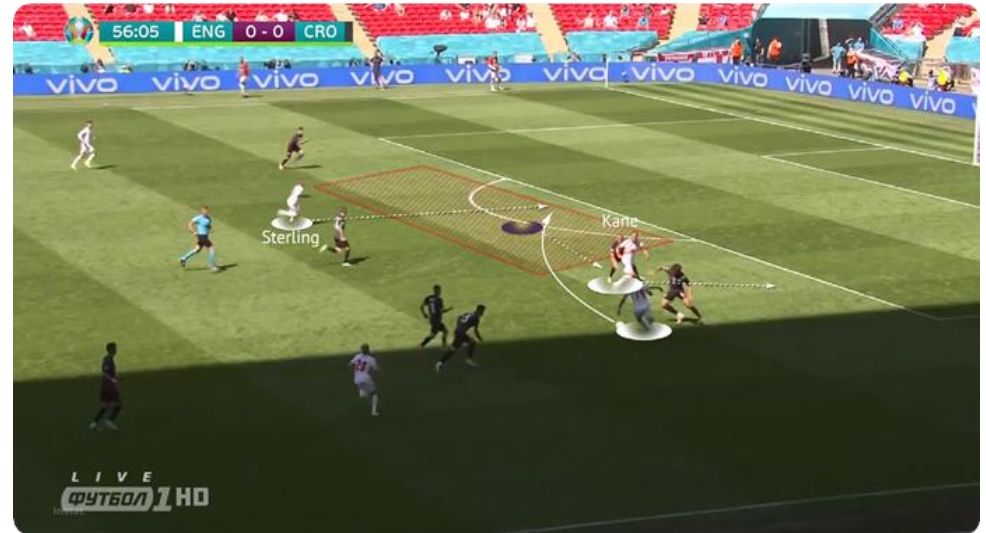

---



Video 1

---

# Fundașii laterali de picior drept în extrema stângă

- ✓ Infiltrarea în zona centrală
- ✓ Accelerarea jocului

SPINAZZOLA(Italia) -7 încercări de finalizare  
5 încercări de dribling pe meci

MEHLE(Danemarca) - 10 finalizare,5  
driblinguri



---



Video 1

---

---

# Inversarea Aripilor

- ✓ Jucător de picior drept în partea stângă și invers
- ✓ Infiltrare în semi-extremă, finalizare cu șut direct.
- ✓ Coordonator



---



Video 1

---



---

# Lateralii ca soluție pentru bloc defensiv in profunzime

- ✓ Atacul zonelor neacoperite
- ✓ Centrări în cross
- ✓ Lățimea atacului
- ✓ Germania vs. Portugalia
- ✓ Suedia vs. Ucraina

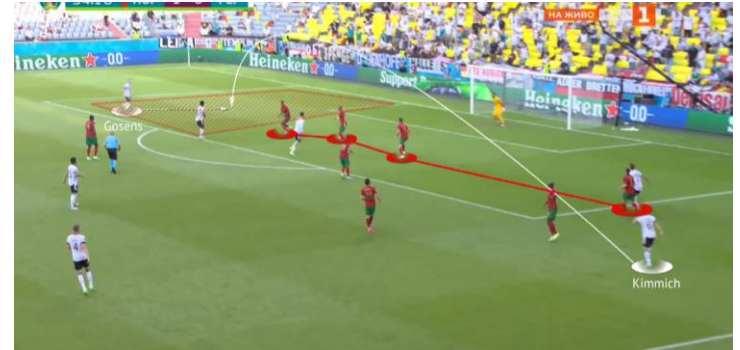

---



Video 1

---

---

# Mijlocașul Camuflat

- ✓ Poziția de start nu corespunde profilului
- ✓ Este jucătorul cu un rol mobil
- ✓ Se infiltrează în spațiu
- ✓ Creează superioritate



---



Video 1

---

# Fundașul Central - Coordonator

- ✓ Densitate în zona centrală
- ✓ Fundașul central în rol de coordonator
- ✓ Italia - Bonucci
- ✓ Spania - Laporte = 91 pase per meci (96%)
- ✓ Parametrii Packing și Impect
- ✓ Packing - numărul de adversari ce se află după linia mingii, în urma pasării ori driblingului.
- ✓ Impect - filtru pentru parametrul de sus, ce indica doar linia de fundași.

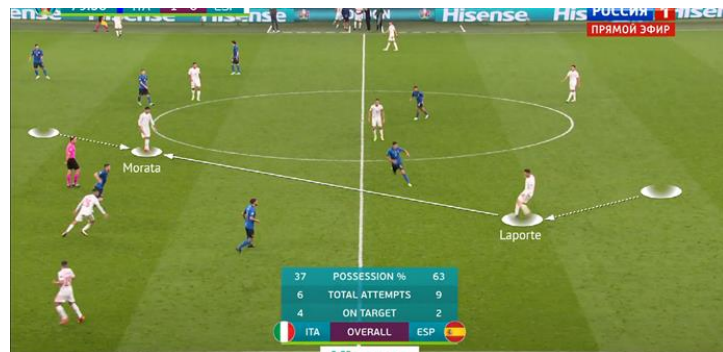

---



Video 1

---

# WORK SHOP

---

Sisteme  
hibrid

---

Fundașii de  
picior drept în  
extrema stângă

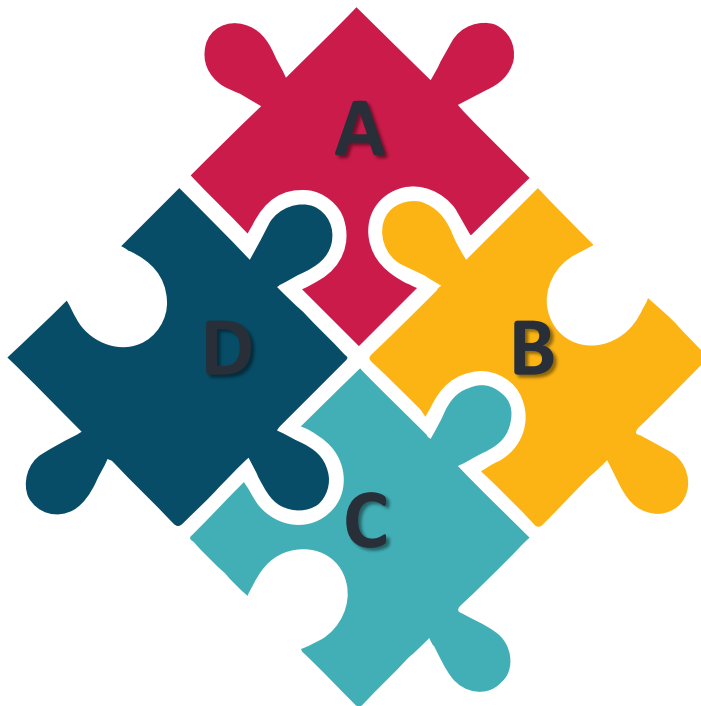

---

Lateralii  
contra bloc  
defensiv

---

Inversarea  
aripilor

# Sisteme hibrid

- ✓ Pe faza defensivă organizare cu 4 fundași
- ✓ Pe faza de atac cu organizare de trei jucători
- ✓ City, Bayern - urcarea FS și formarea structurii de FCS, FCD, FD la construcție
- ✓ City, Liverpool, Bayern - urcarea FS, FD și formarea structurii de FCS, FCD, MD.





---



Video 1

---

---

# Fundașii laterali de picior drept în extrema stângă

- ✓ Infiltrarea în zona centrală
- ✓ Accelerarea jocului
- ✓ Pasare în spatele blocului defensiv

JOAO CONCELO  
(Manchester City)

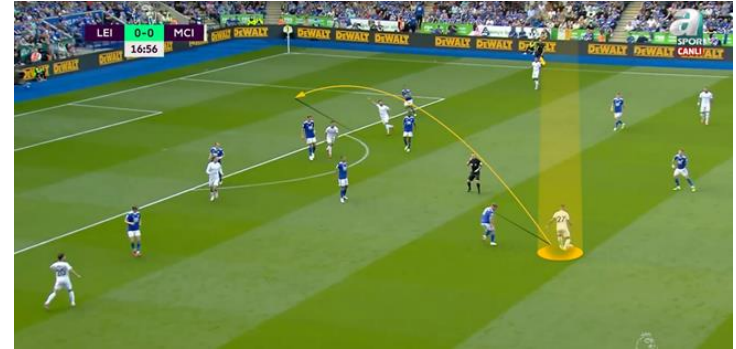

---



Video 1

---

---

# Inversarea Aripilor

- ✓ Jucător de picior drept în partea stângă și invers
- ✓ Infiltrare în semi-extremă, finalizare cu șut direct.
- ✓ Lățimea atacului



---



Video 1

---

# Lateralii ca soluție pentru bloc defensiv in profunzime

- ✓ Atacul zonelor neacoperite
- ✓ Centrări în cross
- ✓ Lățimea atacului
- ✓ Chelsea
- ✓ Atalanta

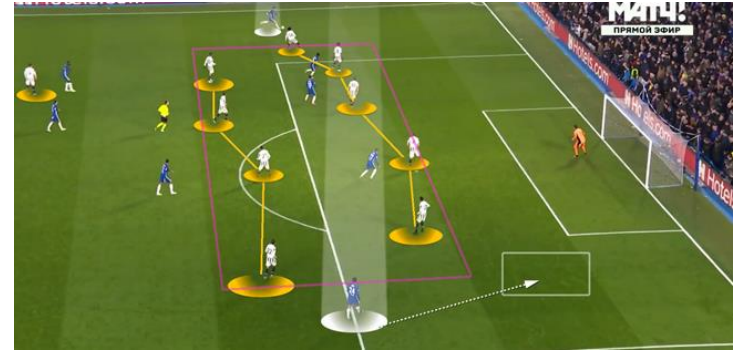

---



Video 1

---

---

# Al “doilea” coordonator

- ✓ Este jucătorul cu un rol mobil
- ✓ Se infiltrază în spațiu
- ✓ Creează superioritate
- ✓ Coordonator “ascuns”
- ✓ Pase decisive





---



Video 1

---

# Fundașul Central - Coordonator

- ✓ Bloc defensiv compact
- ✓ Fundașul central în rol de coordonator
- ✓ Chelsea - Tiago Silva
- ✓ City – Laporte
- ✓ Parametrii Packing și Impect
- ✓ Packing - numărul de adversari ce se află după linia mingii, în urma pasării ori driblingului.
- ✓ Impect - filtru pentru parametrul de sus, ce indica doar linia de fundași.

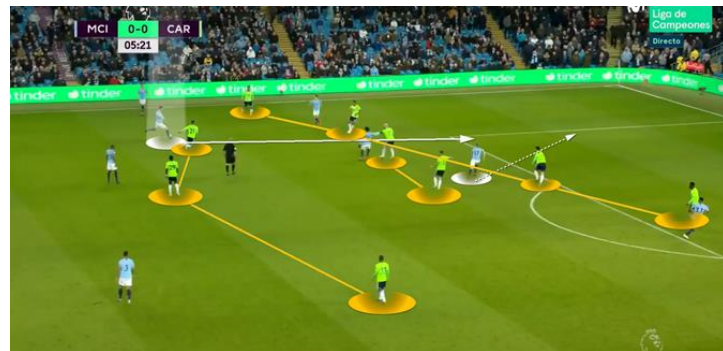

---



Video 1

---

---

# Rolul Liderului



**SISTEME HIBRID**



**FORMAREA DIFERENȚIALĂ**



**REINVENTAREA SISTEMULUI CU 3 FUNDAȘI**



**PRESSING, CONTRAPRESSING**

---

# PROIECȚIE

01

UNIVERSALIZAREA  
POZIȚIILOR

02

INTERPREȚĂRI PROFIL ȘI  
ROLUL

03

HIBRIDIZAREA  
SISTEMELOR

